



Associado: CAMARA MUNICIPAL DE VEREADORES DE BARRA DO GUARITA  
Cooperativa: 0313  
Conta Corrente: 31250-4

### TED Outra Titularidade

Número de Controle: 3126044339

Instituição: BANCO DO ESTADO DO RIO GRANDE DO SUL S.A

Cooperativa/Agência: 942

Tipo de Conta Destino: Conta Corrente

Conta Destino: 358520710-3

Favorecido: Gelci Luis Paschoali

CPF: 482.374.930-87

Data da Transferência: 14/04/2026

Hora da Transferência: 08:02:53

Valor a Transferir (R\$): 555,00

Finalidade: CREDITO EM CONTA

Descrição: pagamento despesa com veiculo proprio

Tarifa (R\$): 3,49

Autenticação Eletrônica: 3306.5F2E.8D74.A0C4.6C2A.BF64.A3F9.F725

\* A transação acima foi realizada via Aplicativo Sicredi conforme as condições especificadas neste comprovante.

\* Os dados digitados são de responsabilidade do usuário.

\* Em caso de agendamento, a efetivação da transação ocorrerá mediante disponibilidade de limite, saldo e demais requisitos do serviço. Acompanhe sua conta e sempre confira a execução dos agendamentos na data programada.

Serviços por telefone 0800 724 4770

SAC 0800 724 7220

Ouvidoria 0800 646 2519

Atendimento às pessoas com deficiência auditiva ou de fala 0800 724 0525



**ESTADO DO RIO GRANDE DO SUL**  
CÂMARA MUNICIPAL DE VEREADORES  
BARRA DO GUARITA

**TERMO DE RESPONSABILIDADE PARA UTILIZAÇÃO DE VEÍCULO PARTICULAR**

Barra do Guarita, 13 de abril de 2026.

Eu, Gelci Luis Paschoali, membro Presidente da Câmara Municipal de Vereadores de Barra do Guarita/RS, venho por meio deste, apresentar informações sobre o veículo e condutor, e concessão de ajuda custo:

**Assumo, pelo presente, total e integral responsabilidade por quaisquer ocorrências, acidentes de trânsito, avarias e/ou danos mecânicos, lataria e pneus ou quaisquer outros, caso venham a acontecer no deslocamento informado, ficando a Câmara Municipal de Vereadores do município de Barra do Guarita totalmente isenta de quaisquer pagamentos, ônus ou responsabilidades por possíveis danos materiais próprios ou a terceiros durante a viagem.**

**VEÍCULO:**

Nome: I/TOYOTA HILUX CD4X SRV PRETA

Ano/modelo: 2012/2013

Placa/ RENAVAN: FFO0H01/00484066765

**PROPRIETÁRIO E CONDUTORA:**

Nome: Gelci Luis Paschoali

RG: 1037413356 SSP RS

CPF.: 482.374.930-87

Habilitação (classe/nº): A; EAR

Cargo/função: Presidente da Câmara Municipal

**NOMES DOS COMPONENTES LEGISLATIVOS DE REPRESENTAÇÃO:**

Nome/função: Gelci Luis Paschoali / Presidente da Câmara

*Recebido 13/04/26*  
*[Assinatura]*



**ESTADO DO RIO GRANDE DO SUL**

**CÂMARA MUNICIPAL DE VEREADORES**

**BARRA DO GUARITA**

Nome/função: Renato Constâncio / Vereador

Nome/função: Anibaldo Brietzke / Vereador

Nome/função: Márcio Cocenski / Vereador

**ITINERÁRIO DA VIAGEM:** "COMUNICAÇÃO EFICIENTE PARA CÂMARAS E PARA MANDATOS NA ERA DA IA."

**DESTINO/DISTÂNCIA:** Chapecó - SC / total de ida e volta 370 km.

**Início e término:** 14/04/2026 – 17/04/2026.

**Finalidade:** Participar do Curso

**VALORES A SEREM RESTITUÍDOS:**

**Valor (R\$):** R\$ 555,00 (quinhentos e cinquenta e cinco reais) sendo R\$1,50 (um real e cinquenta centavos) o quilômetro.

Atenciosamente,

**GELCI LUIS PASCHOALI**

Presidente da Câmara Municipal de Vereadores de Barra do Guarita/RS



**TEMA:**

**“COMUNICAÇÃO EFICIENTE PARA CÂMARAS E PARA MANDATOS NA ERA DA IA”**

**DATA:**

**14 a 17 de abril de 2026**

**LOCAL:**

Auditório do Hotel Conda

**CHAPECÓ – SC**

**PÚBLICO ALVO:**

Vereadores, Diretores, Assessores Parlamentares, Assessores Jurídicos, Procuradores, Servidores Efetivos do Poder Legislativo e demais interessados no tema.

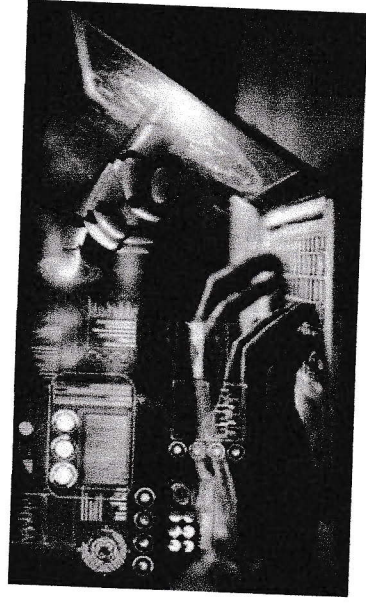

**APRESENTAÇÃO:**

Capacitar os participantes para que saibam como planejar, executar e mensurar as ações de comunicação, a pensar cronograma de conteúdo e rotina de atividades para que as ideias e informações do mandato parlamentar e do Poder Legislativo sejam transmitidas de maneira clara e para cada público adequado. Além disso, refletir sobre o uso da inteligência Artificial - IA nas ações diárias.

**INSCRIÇÕES:**

(55) 9 9972 - 9655 – Cliciana  
(55) 9 9613 - 4697 – Renato

**INVESTIMENTO:**

**R\$**

**2.250,00 (dois mil duzentos e cinquenta reais por participante)**

**DEPÓSITO:**

**IGAP – INSTITUTO DE GESTÃO E ORIENTAÇÃO A AGENTES PÚBLICOS LTDA – EPP**

**Endereço: Travessa Eurélio Antônio Rossato, n.º 255 – Bairro Novo Horizonte**

**CEP: 98940-000**

**TUPARENDI - RS**

**CNPJ: 20.643.801/0001-82**

**BANCO: CRESOL (133)**

**Agência: 5538**

**C/C: 23704-3**

**Pix: 20643801000182 (CNPJ)**

Caso a Câmara Municipal necessite certidões e demais documentos da empresa solicite no e-mail: [seminariosigap@gmail.com](mailto:seminariosigap@gmail.com)

CNPJ: 03.575.921/0001-70 IE: 254128424  
 BOEMIOS BAR E RESTAURANTE LTDA  
 Rua Nereu Ramos, 456, Centro, Chapecó, SC  
 Documento Auxiliar da Nota de Consumidor Eletrônica

Código	Descrição	Qtde	Un	VI Unit	VI Total
72	Buffet Livre	36,00	1 UN	36,00	36,00
QTD. TOTAL ITENS					1
VALOR TOTAL R\$					36,00
VALOR A PAGAR R\$					36,00
FORMA PAGAMENTO					Valor Pago
Dinheiro					36,00

Consulte pela Chave de Acesso em  
<https://sat.sef.sc.gov.br/nfce/consulta>

4226 0403 5759 2100 0170 6500 1000 0119 3814 4148 5443

CONSUMIDOR NÃO IDENTIFICADO  
 NFC-e nº 11938 Série 1 14/04/2026 20:24:49

Via Consumidor

Protocolo de autorização: 242260595907559

Data de autorização: 14/04/2026 20:24:37

Consulta via leitor de QR Code

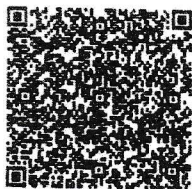

INFORMAÇÕES ADICIONAIS DE INTERESSE DO CONTRIBUINTE

**PEDIDO: 458**

Impresso por Raffinato - Usuário: marcelo Trib aprox RS : 4,84 Federal, 6,12 Estadual e 0,00 Municipal Fonte: IBPT/empresometro.com.br B46141 Cartão Consumo: 3  
 Tributos Totais Incidentes (Lei Federal 12.741/2012) 10,96

CNPJ: 18.659.288/0001-76 IE: 257117571  
 Restaurante e Pizzaria Don Sini LTDA  
 Avenida Nereu Ramos - E. 315, Centro, Chapecó, S

Documento Auxiliar da Nota de Consumidor Eletrônica

Código	Descrição	Qtde	Un	VI Unit	VI Total
205	BUFFET LIVRE	39,99	1 UN	39,99	39,99
QTD. TOTAL ITENS					1
VALOR TOTAL R\$					39,99
VALOR A PAGAR R\$					39,99
FORMA PAGAMENTO					Valor Pago
Dinheiro					50,00
Troco R\$					10,01

Consulte pela Chave de Acesso em

<https://sat.sef.sc.gov.br/nfce/consulta>

4226 0410 6592 8800 0170 6500 1000 1144 9019 5181 7605

CONSUMIDOR - CPF 482.374.930-87

NFC-e nº 114490 Série 1 15/04/2026 13:24:19

Via Consumidor

Protocolo de autorização: 242260595928777

Data de autorização: 15/04/2026 13:24:21

Consulta via leitor de QR Code



INFORMAÇÕES ADICIONAIS DE INTERESSE DO CONTRIBUINTE

Impresso por Raffinato - Usuário: Qui Trib aprox - RS: 5,36 Federal 1, 6,80 Estadual e 0,00 Municipal Fonte: IBPT/empresometro.com.br B46141 Cartão Consumo: 275  
 Tributos Totais Incidentes (Lei Federal 12.741/2012) 12,18

POSTO SANGRE TOP - PONTO BRANCO  
 Rua Nereu Ramos, 456, Centro, Chapecó, SC  
 Documento Auxiliar da Nota Fiscal de Consumidor Eletrônica

Código	Descrição	Qtde	Un	VI Unit	Total
19	ASSL 510 ADITIVO	13,569	LT	7,37	100,00
Subtotal R\$					100,00
Valor Total R\$					100,00
Forma de Pagamento: DINHEIRO					100,00

Consulte pela Chave de Acesso em <https://sat.sef.sc.gov.br/nfce/consulta>

CONSUMIDOR NÃO IDENTIFICADO

Protocolo de autorização: 401401435808166 14/04/2026 17:41:25  
 Data de autorização: 14/04/2026 17:41:25  
 Via: Consumidor



Tributos Totais Incidentes (Lei Federal 12.741/2012) 10,96

Impressão em: 14/04/2026 17:41:25 - Rua Nereu Ramos, 456 - Centro - Chapecó - SC - CEP: 89801-000

Forma de Pagamento: DINHEIRO - R\$ 100,00

Impresso por Arsu Sistemas - arsusistemas.com

CNPJ: 18.659.288/0001-78 IE: 257117571  
 Restaurante e Pizzaria Don Sini LTDA  
 Avenida Nereu Ramos - E, 315, Centro, Chapecó, S  
 C

Documento Auxiliar da Nota de Consumidor Eletrônica

Código	Descrição	Qtd	Un	VL Unit	VL Total
205	BUFFET LIVRE	1	UN	39,99	39,99
QTD. TOTAL ITENS					1
VALOR TOTAL R\$					39,99
VALOR A PAGAR R\$					39,99
FORMA PAGAMENTO					Valor Pago
Dinheiro					100,00
Troco R\$					60,01

Consulte pela Chave de Acesso em

<https://sat.sef.sc.gov.br/nfce/consulta>

4226 0418 6592 8800 8176 6560 1000 1145 5217 3927 2648

CONSUMIDOR - CPF 402.574.930-87

NFC-e nº 114552 Série 1 16/04/2026 12:36:17

Via Consumidor

Protocolo de autorização: 242260601128737

Data de autorização: 16/04/2026 12:36:21

Consulta via leitor de QR Code



**INFORMAÇÕES ADICIONAIS DE INTERESSE DO CONTRIBUINTE**

Impresso por Refinatio - Usuário: Gui Trib aprox R\$: 5,38 Federa  
 1, 6,80 Estadual e 0,00 Municipal Fonte: IBPT/empresometro.com.br  
 r 846141 Cartão Consuno: 114  
 Tributos Totais Incidentes (Lei Federal 12.741/2012) 12,18



COML BUFFON COMB E TRANSP LTDA - POSTO 75  
 99.489.243/0075-52 - IE: 0490058426  
 EST BR 386 KM 27, SN, LINHA VILIBARRA  
 CEP: 98400000, FREDERICO WESTPHALEN, RS  
 Fone: 5522100019  
 DANFE NFC-e

Documento Auxiliar da Nota Fiscal Eletrônica

Código	Descrição	Qtd	Un	VL Unit	VL Total
19	OLEO DIESEL	13,720	L	7,290	100,02
B SIG 00-6					
QTD. TOTAL DE ITENS					1
VALOR TOTAL PRODUTOS R\$					100,02
VALOR TOTAL NOTA R\$					100,02
FORMA DE PAGAMENTO					VALOR PAGO
Dinheiro					100,02

Consulte pela Chave de Acesso em:

[www.sefaz.rs.gov.br/nfce/consulta](http://www.sefaz.rs.gov.br/nfce/consulta)  
 4326 0493 4692 4300 7552 6500 6000 8817 4913 3106 0361



Via Consumidor

CONSUMIDOR NÃO IDENTIFICADO

Cpf/Cnpj: \_\_\_\_\_

Pl: FFOCHUI

Op. Cxa. ROSALI BULEGON - Atend: LUCAS LUAN FERREIRA LOURENCO

Tributos aproximados: R\$ 9,36 (9,36%) Federal, R\$ 24,80 (24,80%)

Estadual, R\$ 0,00 (0,00%) Municipal - Fonte: IBPT

NFC-e nº: 881749 Série: 6 - 17/04/2026 10:37:02

Protocolo de autorização: 243250736369097

Data de autorização: 17/04/2026 10:37:04

Caixa: CAIXA PISTA

Operação: NFC-e: 881749/6

Turno: 1 - 17/04/2026

Vendedor: 55310 - LUCAS LUAN FERREIRA LOURENCO

Operador: ROSALI BULEGON

Encerrantes Inicial: 11.076,012,20

Encerrantes Final: 11.076,025,93

Nome Máquina: pdv1-p75

Versão Sistema: v.9935 [02/03/2026 18:55]

Obrigado pela Preferência!

# CERTIFICADO

Certificamos que:

**GELCI LUIS PASCHOALI**

Participou do Curso Técnico: "COMUNICAÇÃO EFICIENTE PARA CÂMARAS E PARA MANDATOS NA ERA DA IA", de 14 a 17 de abril de 2026, tendo por local o auditório do Hotel Conda, na cidade de Chapecó - SC.

Chapecó - SC, 17 de abril de 2026.

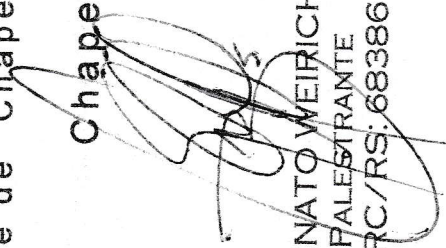
  
RENATO WEIRICH  
PALESTRANTE  
CRC/RS: 68386